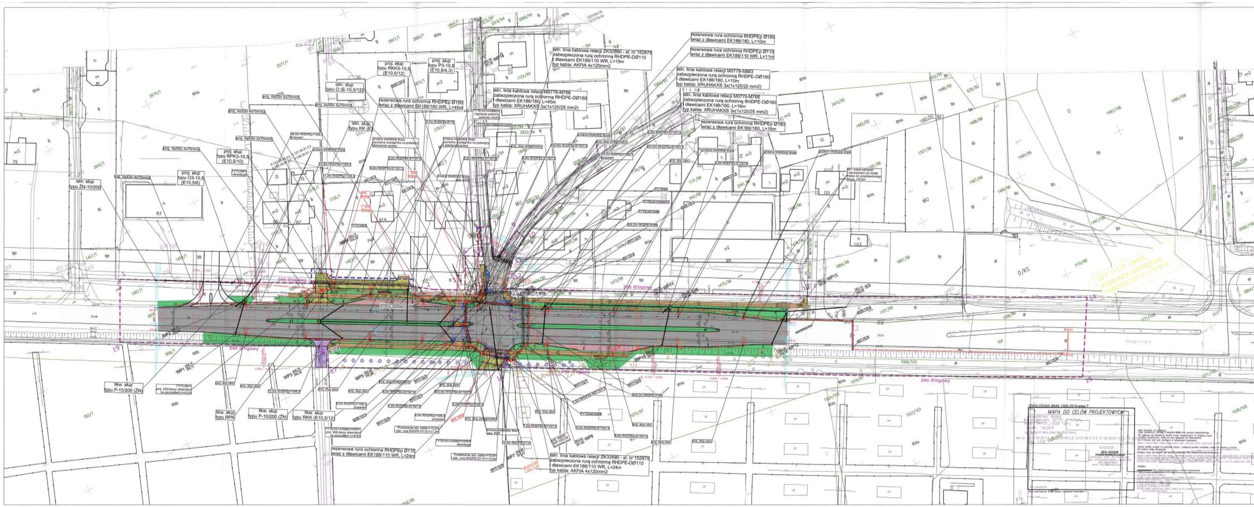

Legenda:

- Projektowane krawężnik wyniesiony +12
- Projektowane krawężnik wtopiony +2
- Projektowane obrzeże trawnikowe wyniesione +5
- Projektowane płytki ostrzegawcze
- Projektowane płytki naprowadzające
- Projektowana nowa nawierzchnia KR6
- Projektowana nowa nawierzchnia KR2
- Projektowana nowa nawierzchnia KR1
- Projektowany zjazd
- Projektowany chodnik z kostki betonowej
- Projektowane wyspa segregująca z kostki kamiennej
- Projektowany trawnik
- Projektowana zatoka autobusowa
- Istniejąca nawierzchnia jezdni
- Zjazd wg. odrębnego opracowania
- Chodnik wg. odrębnego opracowania
- Istniejący zjazd do adaptacji z tłucznia
- Projektowany wpust
- Projektowane spadki podłużne i poprzeczne
- Projektowane rzędne
- Projektowana wiata przystankowa typu Merkury 2005
- Projektowane ogrodzenie panelowe

LEGENDA

Część elektryczna sygnalizacji świetlnej:

- projektowany sterownik sygnalizacji świetlnej
- projektowana kanalizacja sygnalizacji świetlnej (20 - dł. odcinka, 1 - ilość otworów)
- projektowany kabel zasilający
- projektowane kable zasilające pętle indukcyjne
- SKR1/08 typ / nr studni

Oświetlenie:

- projektowany oświetlenie przejść dla pieszych
- projektowane oświetlenie drogowe
- projektowane oświetlenie chodników/ścieżek rowerowych
- projektowany kabel oświetleniowy

Branża telekomunikacyjna:

- projektowana kanalizacja wł. NETIA S.A.
- projektowana kanalizacja wł. ORANGE Polska S.A.
- projektowane słupy linii napowietrznej OPL S.A.
- projektowana kable ziemne/rurociąg
- likwidowana infrastruktura telekomunikacyjna

LEGENDA:

Podsystem przejazdu na czerwonym świetle:

- kamery ANPR
- kamery podwyższenia przejazdu na czerwonym świetle

monitoring wizyjny:

- kamery stałopozycyjne CCTV
- kamery obrotowe PTZ

„Inteligentny System Zarządzania i Sterowania Ruchem w Tychach" realizowany w ramach Regionalnego Programu Operacyjnego Województwa Śląskiego na lata 2014 - 2020

ITS Tychy

INWESTOR:

MZUiM

MIEJSKI ZARZĄD ULIC I MOSTÓW
43-100 TYCHY, ul. Budowlanych 59
tel. centr.: 32 227 70 06 - 07

Fundusze Europejskie | Rzeczpospolita Polska | Śląskie. | Unia Europejska

GENERALNY WYKONAWCA:

SIEMENS

SIEMENS MOBILITY Sp.z o.o.,
ul. Żupnicza 11, 03-821 Warszawa

JEDNOSTKA PROJEKTOWA:

DPP

D.P.P.- DROGOWA PRACOWNIA PROJEKTOWA
JACEK ŻURAW
ul. Włodarzewska 87b/75, 02-393 Warszawa
tel. (22) 35-79-158, fax (22) 35-79-159

PROJEKT:
Przebudowa skrzyżowania ul. Oświęcimskiej- Marzanny - Jaskrów wraz z przebudową kanalizacji deszczowej -odwodnienia, oświetlenia, sygnalizacji świetlnej, sieci teletechnicznej oraz sieci elektroenergetycznej w Tychach_(iD-49)- kat. obiektu XXV

ADRES BUDOWY:
ul. Oświęcimska, ul. Marzanny, ul. Jaskrów, miasto Tychy, woj. śląskie, działka ewid. nr. 104, 868/7, 1064/97, 1068/103, 1087/1, 1089/1, 1091/1, 1093/1, 1095/94, 1097/94, 1099/96, 1101/96, 1103/96, 1105/96, 1107/96, 1109/96, 1461/1, 1467/94, 1463/1, 1469/94, 1517/99, 1833/96, 1850/94, 1852/94, 1868/1, 2034/96, 2063/94, 2816, 3260/1, 3261/1 obręb 247701_1.0001 Tychy, jedn. ewid. 247701_1 m. Tychy

PROJEKTANT: mgr inż. Jacek Żuraw
mgr inż. Maciej Być
inż. Czesław Maciejczyk
mgr inż. Janusz Miedumiecki

SPRAWDZAJĄCY: inż. Przemysław Wiącek
inż. Andrzej Majgier
mgr inż. Sławomir Śmiejka
mgr inż. Edward Miedumiecki

OBIEKT: Skrzyżowanie Oświęcimskiej - Marzanny - Jaskrów w Tychach _(iD - 49)

FAZA: PROJEKT BUDOWLANO - WYKONAWCZY

BRANŻA: ZAGOSPODAROWANIE TERENU

PRZEDMIOT RYSUNKU:

PLAN ZAGOSPODAROWANIA TERENU

FORMAT RYS.	DATA:	SKALA:	NR RYS.:	NR STR.:
470 x 1495	02. 01. 2021	1:500	PB_W_PZT_01_B	