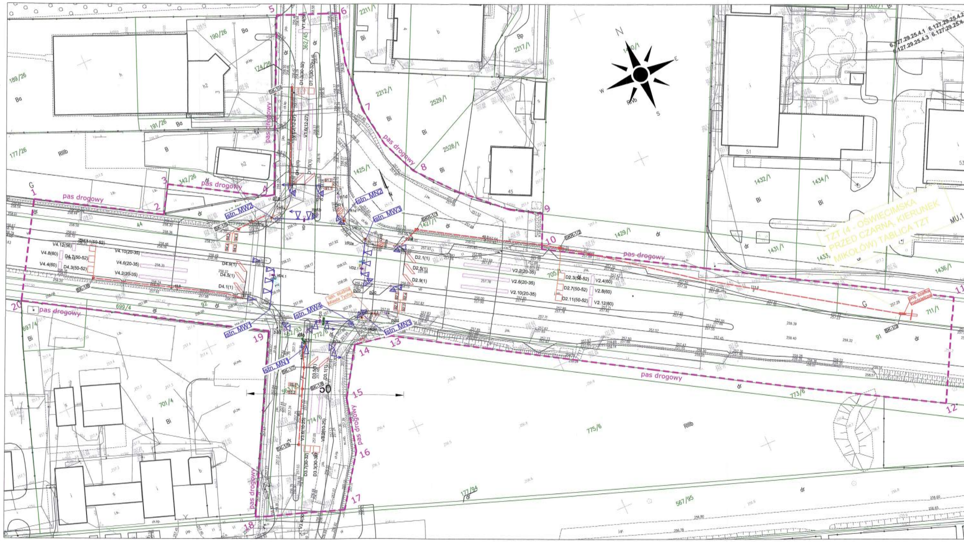

LEGENDA:
sygnalizacja świetlna
projektowane urządzenia/strefy detekcji:

- -konstrukcje wsporcze
- -sygnalizatory
- -sensory/kamery detekcji rowerowej
- -wirtualne strefy detekcji rowerowej
- -pętle indukcyjne rowerowe
- -kamery wideodetekcji
- -wirtualne strefy wideodetekcji
- -pętle indukcyjne dla pojazdów
- -sterownik sygnalizacji
- -przycisk dla pieszych/rowerzystów
- -nr grupy sygnalizacyjnej
- -moduł dla priorytetowania pojazdów uprzywilejowanych

monitoring wizyjny:

- -kamery stałopozycyjne CCTV
- -kamery obrotowe PTZ

ANPR:

- -kamery ANPR

Bluetooth:

- -detektory bluetooth
- -tablica zmiennej treści TZT

LEGENDA
Część elektryczna sygnalizacji świetlnej:

- projektowany sterownik sygnalizacji świetlnej
- projektowana kanalizacja sygnalizacji świetlnej (20 - dł. odcinka, 1 - ilość otworów)
- projektowany kabel zasilający
- projektowane kable zasilające pętle indukcyjne
- SKR1/9 typ / nr studni

Oświetlenie:

- projektowany oświetlenie przejść dla pieszych
- projektowane oświetlenie drogowe
- projektowane oświetlenie chodników/ścieżek rowerwowych
- projektowany kabel oświetleniowy

1 - - - - 20 granica pas drogowego

GWG-ODGIK.6640.1300.2019-etap 11

MAPA DO CELÓW PROJEKTOWYCH

województwo: śląskie
jedn.ewidencyjna: 247701_1 m.Tychy
obręb: 247701_1.0001 Tychy
działka: 1326/45,705/1,91,44,563/93,774/6,567/95,813/99
ul.Czarna,Oświęcimska,Sadowa,Jaworowa
sekcja: 6.127.29.25.2.3, 6.127.29.25.3.2, 6.127.29.25.4.1, 6.127.29.25.4.3, 6.127.29.25.4.4, 6.126.29.05.2.1, 6.127.29.25.3.4, 6.126.29.05.1.2
skala: 1:500

Ark. 1 z 2
Data sporządzenia 20.07.2020

GEO-NOVUM
Kotulski, Wołnak, Żurowiecki

Układ współrzędnych 2000, poziom odniesienia Amsterdam

LEGENDA

„Inteligentny System Zarządzania i Sterowania Ruchem w Tychach"
realizowany w ramach Regionalnego Programu Operacyjnego Województwa Śląskiego na lata 2014 - 2020

ITS Tychy
Inteligentny System Zarządzania i Sterowania Ruchem

INWESTOR:
MZUiM
MIEJSKI ZARZĄD ULIC I MOSTÓW
43-100 TYCHY, ul. Budowlanych 59
tel. centr.: 32 227 70 06 - 07

Fundusze Europejskie Program Regionalny | Rzeczpospolita Polska | Śląskie. | Unia Europejska Europejski Fundusz Rozwoju Regionalnego

GENERALNY WYKONAWCA:
SIEMENS Ingenuity for life
SIEMENS MOBILITY Sp.z o.o.,
ul. Żupnicza 11, 03-821 Warszawa

JEDNOSTKA PROJEKTOWA:
DPP DROGOWA PRACOWNIA PROJEKTOWA
D.P.P.- DROGOWA PRACOWNIA PROJEKTOWA
JACEK ŻURAW
ul. Włodarzewska 87b/75, 02-393 Warszawa
tel. (22) 35-79-158, fax (22) 35-79-159

PROJEKT:
Urządzenia ITS na skrzyżowaniu ul.Oświęcimska- Czarna- Sadowa w Tychach_(iD-10)

ADRES BUDOWY:
ul. Oświęcimska, ul. Czarna, ul. Sadowa, miasto Tychy, woj. śląskie, działka ewid. nr: 44, 91, 92, 343/26, 362/45, 563/93, 705/1, 711/1, 774/6, 1425/1, 1429/1 obręb 247701_1.0001 Tychy, jedn. ewid. 247701_1 m. Tychy

PROJEKTANT:
mgr inż. Jacek Żuraw
inż. Czesław Maciejczyk
SPRAWDZAJĄCY:
inż. Przemysław Wiącek
mgr inż. Sławomir Śmiejka
PODPIS:

OBIEKT:
ULICA OŚWIĘCIMSKA - CZARNA- SADOWA_(iD- 10)

FAZA: PROJEKT BUDOWLANO - WYKONAWCZY
BRANŻA: ZAGOSPODAROWANIE TERENU

PRZEDMIOT RYSUNKU:

PLAN ZAGOSPODAROWANIA TERENU

FORMAT RYS:	DATA:	SKALA:	NR RYS:	NR STR:
360 x 1035	01. 09. 2020	1:500	PB_W_PZT_01_B	